

令和6年12月23日 公告

「海老江下水処理場3系水処理施設場内整備工事」

見積参考資料及び図面、特記仕様書の一部に記載誤りがありました。下記正誤表をご確認ください。

訂正箇所	誤							正																																																																																																																																																																																																														
<p>図面 全葉110内第38号</p>	<p>凡例</p> <table border="1"> <thead> <tr> <th colspan="2">工事区分</th> <th rowspan="3">記号</th> <th rowspan="3">名称</th> <th rowspan="3">形状寸法</th> <th rowspan="3">単位</th> <th rowspan="3">数量</th> <th rowspan="3">備考</th> </tr> <tr> <th>工種</th> <th>種別</th> </tr> <tr> <th colspan="2">細別</th> </tr> </thead> <tbody> <tr> <td colspan="8">処理場・ポンプ場</td> </tr> <tr> <td colspan="8">場内植栽工</td> </tr> <tr> <td colspan="8">地被類植付け工</td> </tr> <tr> <td>地被類植栽A</td> <td></td> <td>シラン(白・紫)</td> <td>球 10.5pt</td> <td>25株/m<sup>2</sup></td> <td>株</td> <td>1037</td> <td>植付形式:1号、客土形式:A マルチング形式:G-2</td> </tr> <tr> <td></td> <td></td> <td>ハイビヤクシン</td> <td>15pt L=0.3</td> <td>16株/m<sup>2</sup></td> <td>株</td> <td>3453</td> <td>植付形式:1号、客土形式:A マルチング形式:G-1</td> </tr> <tr> <td>地被類植栽B(張芝)</td> <td></td> <td>ヒペリカム・ゴールドフォーム</td> <td>9.0pt 3芽立</td> <td>16株/m<sup>2</sup></td> <td>株</td> <td>738</td> <td>植付形式:1号、客土形式:A マルチング形式:G-1</td> </tr> <tr> <td></td> <td></td> <td>ローズマリー</td> <td>9.0pt 3芽立</td> <td>16株/m<sup>2</sup></td> <td>株</td> <td>988</td> <td>植付形式:1号、客土形式:A マルチング形式:G-1</td> </tr> <tr> <td></td> <td></td> <td>コウライシバ</td> <td>目地3cm</td> <td>目土2cm</td> <td>m<sup>2</sup></td> <td>293.1</td> <td>客土形式:A マルチング形式:G-1</td> </tr> <tr> <td colspan="8">場内付帯工</td> </tr> <tr> <td colspan="8">石材系舗装工</td> </tr> <tr> <td>砕石舗装</td> <td></td> <td>レキ数き-11</td> <td colspan="2">割栗石50mm~150mm</td> <td>m<sup>2</sup></td> <td>214.6</td> <td>詳細図(6)参照</td> </tr> </tbody> </table>							工事区分		記号	名称	形状寸法	単位	数量	備考	工種	種別	細別		処理場・ポンプ場								場内植栽工								地被類植付け工								地被類植栽A		シラン(白・紫)	球 10.5pt	25株/m <sup>2</sup>	株	1037	植付形式:1号、客土形式:A マルチング形式:G-2			ハイビヤクシン	15pt L=0.3	16株/m <sup>2</sup>	株	3453	植付形式:1号、客土形式:A マルチング形式:G-1	地被類植栽B(張芝)		ヒペリカム・ゴールドフォーム	9.0pt 3芽立	16株/m <sup>2</sup>	株	738	植付形式:1号、客土形式:A マルチング形式:G-1			ローズマリー	9.0pt 3芽立	16株/m <sup>2</sup>	株	988	植付形式:1号、客土形式:A マルチング形式:G-1			コウライシバ	目地3cm	目土2cm	m <sup>2</sup>	293.1	客土形式:A マルチング形式:G-1	場内付帯工								石材系舗装工								砕石舗装		レキ数き-11	割栗石50mm~150mm		m <sup>2</sup>	214.6	詳細図(6)参照	<p>凡例</p> <table border="1"> <thead> <tr> <th colspan="2">工事区分</th> <th rowspan="3">記号</th> <th rowspan="3">名称</th> <th rowspan="3">形状寸法</th> <th rowspan="3">単位</th> <th rowspan="3">数量</th> <th rowspan="3">備考</th> </tr> <tr> <th>工種</th> <th>種別</th> </tr> <tr> <th colspan="2">細別</th> </tr> </thead> <tbody> <tr> <td colspan="8">処理場・ポンプ場</td> </tr> <tr> <td colspan="8">場内植栽工</td> </tr> <tr> <td colspan="8">地被類植付け工</td> </tr> <tr> <td>地被類植栽A</td> <td></td> <td>シラン(白・紫)</td> <td>球 10.5pt</td> <td>25株/m<sup>2</sup></td> <td>株</td> <td>1037</td> <td>植付形式:1号、客土形式:A マルチング形式:G-2</td> </tr> <tr> <td></td> <td></td> <td>ハイビヤクシン</td> <td>15pt L=0.3</td> <td>16株/m<sup>2</sup></td> <td>株</td> <td>3453</td> <td>植付形式:1号、客土形式:A マルチング形式:G-1</td> </tr> <tr> <td>地被類植栽B(張芝)</td> <td></td> <td>ヒペリカム・ゴールドフォーム</td> <td>9.0pt 3芽立</td> <td>16株/m<sup>2</sup></td> <td>株</td> <td>738</td> <td>植付形式:1号、客土形式:A マルチング形式:G-1</td> </tr> <tr> <td></td> <td></td> <td>ローズマリー</td> <td>9.0pt 3芽立</td> <td>16株/m<sup>2</sup></td> <td>株</td> <td>988</td> <td>植付形式:1号、客土形式:A マルチング形式:G-1</td> </tr> <tr> <td></td> <td></td> <td>コウライシバ</td> <td>目地3cm</td> <td>目土2cm</td> <td>m<sup>2</sup></td> <td>293.1</td> <td>客土形式:A</td> </tr> <tr> <td colspan="8">場内付帯工</td> </tr> <tr> <td colspan="8">石材系舗装工</td> </tr> <tr> <td>砕石舗装</td> <td></td> <td>レキ数き-11</td> <td colspan="2">割栗石50mm~150mm</td> <td>m<sup>2</sup></td> <td>214.6</td> <td>詳細図(6)参照</td> </tr> </tbody> </table>							工事区分		記号	名称	形状寸法	単位	数量	備考	工種	種別	細別		処理場・ポンプ場								場内植栽工								地被類植付け工								地被類植栽A		シラン(白・紫)	球 10.5pt	25株/m <sup>2</sup>	株	1037	植付形式:1号、客土形式:A マルチング形式:G-2			ハイビヤクシン	15pt L=0.3	16株/m <sup>2</sup>	株	3453	植付形式:1号、客土形式:A マルチング形式:G-1	地被類植栽B(張芝)		ヒペリカム・ゴールドフォーム	9.0pt 3芽立	16株/m <sup>2</sup>	株	738	植付形式:1号、客土形式:A マルチング形式:G-1			ローズマリー	9.0pt 3芽立	16株/m <sup>2</sup>	株	988	植付形式:1号、客土形式:A マルチング形式:G-1			コウライシバ	目地3cm	目土2cm	m <sup>2</sup>	293.1	客土形式:A	場内付帯工								石材系舗装工								砕石舗装		レキ数き-11	割栗石50mm~150mm		m <sup>2</sup>	214.6	詳細図(6)参照
	工事区分		記号	名称	形状寸法	単位	数量	備考																																																																																																																																																																																																														
工種	種別																																																																																																																																																																																																																					
細別																																																																																																																																																																																																																						
処理場・ポンプ場																																																																																																																																																																																																																						
場内植栽工																																																																																																																																																																																																																						
地被類植付け工																																																																																																																																																																																																																						
地被類植栽A		シラン(白・紫)	球 10.5pt	25株/m <sup>2</sup>	株	1037	植付形式:1号、客土形式:A マルチング形式:G-2																																																																																																																																																																																																															
		ハイビヤクシン	15pt L=0.3	16株/m <sup>2</sup>	株	3453	植付形式:1号、客土形式:A マルチング形式:G-1																																																																																																																																																																																																															
地被類植栽B(張芝)		ヒペリカム・ゴールドフォーム	9.0pt 3芽立	16株/m <sup>2</sup>	株	738	植付形式:1号、客土形式:A マルチング形式:G-1																																																																																																																																																																																																															
		ローズマリー	9.0pt 3芽立	16株/m <sup>2</sup>	株	988	植付形式:1号、客土形式:A マルチング形式:G-1																																																																																																																																																																																																															
		コウライシバ	目地3cm	目土2cm	m <sup>2</sup>	293.1	客土形式:A マルチング形式:G-1																																																																																																																																																																																																															
場内付帯工																																																																																																																																																																																																																						
石材系舗装工																																																																																																																																																																																																																						
砕石舗装		レキ数き-11	割栗石50mm~150mm		m <sup>2</sup>	214.6	詳細図(6)参照																																																																																																																																																																																																															
工事区分		記号	名称	形状寸法	単位	数量	備考																																																																																																																																																																																																															
工種	種別																																																																																																																																																																																																																					
細別																																																																																																																																																																																																																						
処理場・ポンプ場																																																																																																																																																																																																																						
場内植栽工																																																																																																																																																																																																																						
地被類植付け工																																																																																																																																																																																																																						
地被類植栽A		シラン(白・紫)	球 10.5pt	25株/m <sup>2</sup>	株	1037	植付形式:1号、客土形式:A マルチング形式:G-2																																																																																																																																																																																																															
		ハイビヤクシン	15pt L=0.3	16株/m <sup>2</sup>	株	3453	植付形式:1号、客土形式:A マルチング形式:G-1																																																																																																																																																																																																															
地被類植栽B(張芝)		ヒペリカム・ゴールドフォーム	9.0pt 3芽立	16株/m <sup>2</sup>	株	738	植付形式:1号、客土形式:A マルチング形式:G-1																																																																																																																																																																																																															
		ローズマリー	9.0pt 3芽立	16株/m <sup>2</sup>	株	988	植付形式:1号、客土形式:A マルチング形式:G-1																																																																																																																																																																																																															
		コウライシバ	目地3cm	目土2cm	m <sup>2</sup>	293.1	客土形式:A																																																																																																																																																																																																															
場内付帯工																																																																																																																																																																																																																						
石材系舗装工																																																																																																																																																																																																																						
砕石舗装		レキ数き-11	割栗石50mm~150mm		m <sup>2</sup>	214.6	詳細図(6)参照																																																																																																																																																																																																															
<p>図面 全葉110内第39号</p>	<p>凡例</p> <table border="1"> <thead> <tr> <th colspan="2">工事区分</th> <th rowspan="3">記号</th> <th rowspan="3">名称</th> <th rowspan="3">形状寸法</th> <th rowspan="3">単位</th> <th rowspan="3">数量</th> <th rowspan="3">備考</th> </tr> <tr> <th>工種</th> <th>種別</th> </tr> <tr> <th colspan="2">細別</th> </tr> </thead> <tbody> <tr> <td colspan="8">処理場・ポンプ場</td> </tr> <tr> <td colspan="8">場内植栽工</td> </tr> <tr> <td colspan="8">地被類植付け工</td> </tr> <tr> <td>地被類植栽A</td> <td></td> <td>シラン(白・紫)</td> <td>球 10.5pt</td> <td>25株/m<sup>2</sup></td> <td>株</td> <td>285</td> <td>植付形式:1号、客土形式:A マルチング形式:G-2</td> </tr> <tr> <td></td> <td></td> <td>ハイビヤクシン</td> <td>15pt L=0.3</td> <td>16株/m<sup>2</sup></td> <td>株</td> <td>3075</td> <td>植付形式:1号、客土形式:A マルチング形式:G-1</td> </tr> <tr> <td></td> <td></td> <td>ヒペリカム・ゴールドフォーム</td> <td>9.0pt 3芽立</td> <td>16株/m<sup>2</sup></td> <td>株</td> <td>191</td> <td>植付形式:1号、客土形式:A マルチング形式:G-1</td> </tr> <tr> <td></td> <td></td> <td>ローズマリー</td> <td>9.0pt 3芽立</td> <td>16株/m<sup>2</sup></td> <td>株</td> <td>1073</td> <td>植付形式:1号、客土形式:A マルチング形式:G-1</td> </tr> <tr> <td>地被類植栽B(張芝)</td> <td></td> <td>コウライシバ</td> <td>目地3cm</td> <td>目土2cm</td> <td>m<sup>2</sup></td> <td>1528.2</td> <td>客土形式:A マルチング形式:G-1</td> </tr> <tr> <td colspan="8">場内付帯工</td> </tr> <tr> <td colspan="8">石材系舗装工</td> </tr> <tr> <td>砕石舗装</td> <td></td> <td>レキ数き-11</td> <td colspan="2">割栗石50mm~150mm</td> <td>m<sup>2</sup></td> <td>194.9</td> <td>詳細図(6)参照</td> </tr> </tbody> </table>							工事区分		記号	名称	形状寸法	単位	数量	備考	工種	種別	細別		処理場・ポンプ場								場内植栽工								地被類植付け工								地被類植栽A		シラン(白・紫)	球 10.5pt	25株/m <sup>2</sup>	株	285	植付形式:1号、客土形式:A マルチング形式:G-2			ハイビヤクシン	15pt L=0.3	16株/m <sup>2</sup>	株	3075	植付形式:1号、客土形式:A マルチング形式:G-1			ヒペリカム・ゴールドフォーム	9.0pt 3芽立	16株/m <sup>2</sup>	株	191	植付形式:1号、客土形式:A マルチング形式:G-1			ローズマリー	9.0pt 3芽立	16株/m <sup>2</sup>	株	1073	植付形式:1号、客土形式:A マルチング形式:G-1	地被類植栽B(張芝)		コウライシバ	目地3cm	目土2cm	m <sup>2</sup>	1528.2	客土形式:A マルチング形式:G-1	場内付帯工								石材系舗装工								砕石舗装		レキ数き-11	割栗石50mm~150mm		m <sup>2</sup>	194.9	詳細図(6)参照	<p>凡例</p> <table border="1"> <thead> <tr> <th colspan="2">工事区分</th> <th rowspan="3">記号</th> <th rowspan="3">名称</th> <th rowspan="3">形状寸法</th> <th rowspan="3">単位</th> <th rowspan="3">数量</th> <th rowspan="3">備考</th> </tr> <tr> <th>工種</th> <th>種別</th> </tr> <tr> <th colspan="2">細別</th> </tr> </thead> <tbody> <tr> <td colspan="8">処理場・ポンプ場</td> </tr> <tr> <td colspan="8">場内植栽工</td> </tr> <tr> <td colspan="8">地被類植付け工</td> </tr> <tr> <td>地被類植栽A</td> <td></td> <td>シラン(白・紫)</td> <td>球 10.5pt</td> <td>25株/m<sup>2</sup></td> <td>株</td> <td>285</td> <td>植付形式:1号、客土形式:A マルチング形式:G-2</td> </tr> <tr> <td></td> <td></td> <td>ハイビヤクシン</td> <td>15pt L=0.3</td> <td>16株/m<sup>2</sup></td> <td>株</td> <td>3075</td> <td>植付形式:1号、客土形式:A マルチング形式:G-1</td> </tr> <tr> <td></td> <td></td> <td>ヒペリカム・ゴールドフォーム</td> <td>9.0pt 3芽立</td> <td>16株/m<sup>2</sup></td> <td>株</td> <td>191</td> <td>植付形式:1号、客土形式:A マルチング形式:G-1</td> </tr> <tr> <td></td> <td></td> <td>ローズマリー</td> <td>9.0pt 3芽立</td> <td>16株/m<sup>2</sup></td> <td>株</td> <td>1073</td> <td>植付形式:1号、客土形式:A マルチング形式:G-1</td> </tr> <tr> <td>地被類植栽B(張芝)</td> <td></td> <td>コウライシバ</td> <td>目地3cm</td> <td>目土2cm</td> <td>m<sup>2</sup></td> <td>1474.3</td> <td>客土形式:A</td> </tr> <tr> <td colspan="8">場内付帯工</td> </tr> <tr> <td colspan="8">石材系舗装工</td> </tr> <tr> <td>砕石舗装</td> <td></td> <td>レキ数き-11</td> <td colspan="2">割栗石50mm~150mm</td> <td>m<sup>2</sup></td> <td>194.9</td> <td>詳細図(6)参照</td> </tr> </tbody> </table>							工事区分		記号	名称	形状寸法	単位	数量	備考	工種	種別	細別		処理場・ポンプ場								場内植栽工								地被類植付け工								地被類植栽A		シラン(白・紫)	球 10.5pt	25株/m <sup>2</sup>	株	285	植付形式:1号、客土形式:A マルチング形式:G-2			ハイビヤクシン	15pt L=0.3	16株/m <sup>2</sup>	株	3075	植付形式:1号、客土形式:A マルチング形式:G-1			ヒペリカム・ゴールドフォーム	9.0pt 3芽立	16株/m <sup>2</sup>	株	191	植付形式:1号、客土形式:A マルチング形式:G-1			ローズマリー	9.0pt 3芽立	16株/m <sup>2</sup>	株	1073	植付形式:1号、客土形式:A マルチング形式:G-1	地被類植栽B(張芝)		コウライシバ	目地3cm	目土2cm	m <sup>2</sup>	1474.3	客土形式:A	場内付帯工								石材系舗装工								砕石舗装		レキ数き-11	割栗石50mm~150mm		m <sup>2</sup>	194.9	詳細図(6)参照
	工事区分		記号	名称	形状寸法	単位	数量	備考																																																																																																																																																																																																														
工種	種別																																																																																																																																																																																																																					
細別																																																																																																																																																																																																																						
処理場・ポンプ場																																																																																																																																																																																																																						
場内植栽工																																																																																																																																																																																																																						
地被類植付け工																																																																																																																																																																																																																						
地被類植栽A		シラン(白・紫)	球 10.5pt	25株/m <sup>2</sup>	株	285	植付形式:1号、客土形式:A マルチング形式:G-2																																																																																																																																																																																																															
		ハイビヤクシン	15pt L=0.3	16株/m <sup>2</sup>	株	3075	植付形式:1号、客土形式:A マルチング形式:G-1																																																																																																																																																																																																															
		ヒペリカム・ゴールドフォーム	9.0pt 3芽立	16株/m <sup>2</sup>	株	191	植付形式:1号、客土形式:A マルチング形式:G-1																																																																																																																																																																																																															
		ローズマリー	9.0pt 3芽立	16株/m <sup>2</sup>	株	1073	植付形式:1号、客土形式:A マルチング形式:G-1																																																																																																																																																																																																															
地被類植栽B(張芝)		コウライシバ	目地3cm	目土2cm	m <sup>2</sup>	1528.2	客土形式:A マルチング形式:G-1																																																																																																																																																																																																															
場内付帯工																																																																																																																																																																																																																						
石材系舗装工																																																																																																																																																																																																																						
砕石舗装		レキ数き-11	割栗石50mm~150mm		m <sup>2</sup>	194.9	詳細図(6)参照																																																																																																																																																																																																															
工事区分		記号	名称	形状寸法	単位	数量	備考																																																																																																																																																																																																															
工種	種別																																																																																																																																																																																																																					
細別																																																																																																																																																																																																																						
処理場・ポンプ場																																																																																																																																																																																																																						
場内植栽工																																																																																																																																																																																																																						
地被類植付け工																																																																																																																																																																																																																						
地被類植栽A		シラン(白・紫)	球 10.5pt	25株/m <sup>2</sup>	株	285	植付形式:1号、客土形式:A マルチング形式:G-2																																																																																																																																																																																																															
		ハイビヤクシン	15pt L=0.3	16株/m <sup>2</sup>	株	3075	植付形式:1号、客土形式:A マルチング形式:G-1																																																																																																																																																																																																															
		ヒペリカム・ゴールドフォーム	9.0pt 3芽立	16株/m <sup>2</sup>	株	191	植付形式:1号、客土形式:A マルチング形式:G-1																																																																																																																																																																																																															
		ローズマリー	9.0pt 3芽立	16株/m <sup>2</sup>	株	1073	植付形式:1号、客土形式:A マルチング形式:G-1																																																																																																																																																																																																															
地被類植栽B(張芝)		コウライシバ	目地3cm	目土2cm	m <sup>2</sup>	1474.3	客土形式:A																																																																																																																																																																																																															
場内付帯工																																																																																																																																																																																																																						
石材系舗装工																																																																																																																																																																																																																						
砕石舗装		レキ数き-11	割栗石50mm~150mm		m <sup>2</sup>	194.9	詳細図(6)参照																																																																																																																																																																																																															

図面  
全葉110内第40号

凡例						
工事区分						
工種	記号	名称	形状寸法	単位	数量	備考
種別						
細別						
処理場・ポンプ場						
場内植栽工						
植栽工						
中低木植栽		ユキヤナギ	H=0.5 C=W= 2本立	本	41	植付形式:2号、客土形式:A マルチング形式:D-2
		レンギョウ	H=0.5 C=W=	本	4	植付形式:2号、客土形式:A マルチング形式:D-2
地被類植付け工						
地被類植栽A		シラン(白・紫)	球 10.5pt 25株/m2	株	154	植付形式:1号、客土形式:A マルチング形式:G-2
		ツワブキ	10.5pt 3枚葉 16株/m2	株	47	植付形式:1号、客土形式:A マルチング形式:G-1
		ヒメシャガ	10.5pt 3芽立 25株/m2	株	41	植付形式:1号、客土形式:A マルチング形式:G-2
		ヒベリカム・ゴールドフォーム	9.0pt 3芽立 16株/m2	株	38	植付形式:1号、客土形式:A マルチング形式:G-1
		フィリキボウシ	10.5pt 16株/m2	株	33	植付形式:1号、客土形式:A マルチング形式:G-1
		フィリヤブラン	10.5pt 3芽立 36株/m2	株	167	植付形式:1号、客土形式:A マルチング形式:G-3
地被類植栽B(張芝)		コウライシバ	目地3cm 目土2cm	m2	635.3	客土形式:A マルチング形式:G-1

凡例						
工事区分						
工種	記号	名称	形状寸法	単位	数量	備考
種別						
細別						
処理場・ポンプ場						
場内植栽工						
植栽工						
中低木植栽		ユキヤナギ	H=0.5 C=W= 2本立	本	41	植付形式:2号、客土形式:A マルチング形式:D-2
		レンギョウ	H=0.5 C=W=	本	4	植付形式:2号、客土形式:A マルチング形式:D-2
地被類植付け工						
地被類植栽A		シラン(白・紫)	球 10.5pt 25株/m2	株	154	植付形式:1号、客土形式:A マルチング形式:G-2
		ツワブキ	10.5pt 3枚葉 16株/m2	株	47	植付形式:1号、客土形式:A マルチング形式:G-1
		ヒメシャガ	10.5pt 3芽立 25株/m2	株	41	植付形式:1号、客土形式:A マルチング形式:G-2
		ヒベリカム・ゴールドフォーム	9.0pt 3芽立 16株/m2	株	38	植付形式:1号、客土形式:A マルチング形式:G-1
		フィリキボウシ	10.5pt 16株/m2	株	33	植付形式:1号、客土形式:A マルチング形式:G-1
		フィリヤブラン	10.5pt 3芽立 36株/m2	株	167	植付形式:1号、客土形式:A マルチング形式:G-3
地被類植栽B(張芝)		コウライシバ	目地3cm 目土2cm	m2	635.3	客土形式:A

図面  
全葉110内第41号

凡例						
工事区分						
工種	記号	名称	形状寸法	単位	数量	備考
種別						
細別						
処理場・ポンプ場						
場内植栽工						
植栽工						
高木植栽		アメリカフウ	H=7.0 C=0.40 W=4.0 三本鳥居型支柱(A)	本	16	植付形式:7号、客土形式:A マルチング形式:A-8
中低木植栽		シャリンバイ	H=0.4 C=W=0.3	本	312	植付形式:1号、客土形式:A マルチング形式:D-2
		ユキヤナギ	H=0.5 C=W= 2本立	本	93	植付形式:2号、客土形式:A マルチング形式:D-2
地被類植付け工						
地被類植栽A		シラン(白・紫)	球 10.5pt 25株/m2	株	36	植付形式:1号、客土形式:A マルチング形式:G-2
		ヒベリカム・ゴールドフォーム	9.0pt 3芽立 16株/m2	株	23	植付形式:1号、客土形式:A マルチング形式:G-1
		フィリフッキソウ	9.0pt 3芽立 36株/m2	株	140	植付形式:1号、客土形式:A マルチング形式:G-3
地被類植栽B(張芝)		コウライシバ	目地3cm 目土2cm	m2	391.3	客土形式:A マルチング形式:G-1
植栽養生工		マルチング	パーク堆肥A級 厚5cm	m2	29.6	公園工事標準図集参照

凡例						
工事区分						
工種	記号	名称	形状寸法	単位	数量	備考
種別						
細別						
処理場・ポンプ場						
場内植栽工						
植栽工						
高木植栽		アメリカフウ	H=7.0 C=0.40 W=4.0 三本鳥居型支柱(A)	本	16	植付形式:7号、客土形式:A マルチング形式:A-8
中低木植栽		シャリンバイ	H=0.4 C=W=0.3	本	312	植付形式:1号、客土形式:A マルチング形式:D-2
		ユキヤナギ	H=0.5 C=W= 2本立	本	93	植付形式:2号、客土形式:A マルチング形式:D-2
地被類植付け工						
地被類植栽A		シラン(白・紫)	球 10.5pt 25株/m2	株	36	植付形式:1号、客土形式:A マルチング形式:G-2
		ヒベリカム・ゴールドフォーム	9.0pt 3芽立 16株/m2	株	23	植付形式:1号、客土形式:A マルチング形式:G-1
		フィリフッキソウ	9.0pt 3芽立 36株/m2	株	140	植付形式:1号、客土形式:A マルチング形式:G-3
地被類植栽B(張芝)		コウライシバ	目地3cm 目土2cm	m2	391.3	客土形式:A
植栽養生工		マルチング	パーク堆肥A級 厚5cm	m2	29.6	公園工事標準図集参照

図面  
全葉110内第42号

凡例						
工事区分						
工種	記号	名称	形状寸法	単位	数量	備考
種別						
細別						
処理場・ポンプ場						
場内植栽工						
植栽工						
中低木植栽		シャリンバイ	H=0.4 C=- W=0.3	本	403	植付形式 1号、客土形式 A マルチング形式 D-2
		ヒラドツツジ	H=0.5 C=- W=0.5	本	222	植付形式 2号、客土形式 A マルチング形式 D-2
		ユキヤナギ	H=0.5 C=- W=- 2本立	本	114	植付形式 2号、客土形式 A マルチング形式 D-2
地被類植付け工						
地被類植栽A		フィリヤブラン	10.5pt 3芽立 36株/m2	株	47	植付形式 1号、客土形式 A マルチング形式 G-3
地被類植栽B(張芝)		コライシバ	目地3cm 目土2cm	m2	780.5	客土形式 A マルチング形式 G-1

凡例						
工事区分						
工種	記号	名称	形状寸法	単位	数量	備考
種別						
細別						
処理場・ポンプ場						
場内植栽工						
植栽工						
中低木植栽		シャリンバイ	H=0.4 C=- W=0.3	本	403	植付形式 1号、客土形式 A マルチング形式 D-2
		ヒラドツツジ	H=0.5 C=- W=0.5	本	222	植付形式 2号、客土形式 A マルチング形式 D-2
		ユキヤナギ	H=0.5 C=- W=- 2本立	本	114	植付形式 2号、客土形式 A マルチング形式 D-2
地被類植付け工						
地被類植栽A		フィリヤブラン	10.5pt 3芽立 36株/m2	株	47	植付形式 1号、客土形式 A マルチング形式 G-3
地被類植栽B(張芝)		コライシバ	目地3cm 目土2cm	m2	780.5	客土形式 A

図面  
全葉110内第43号

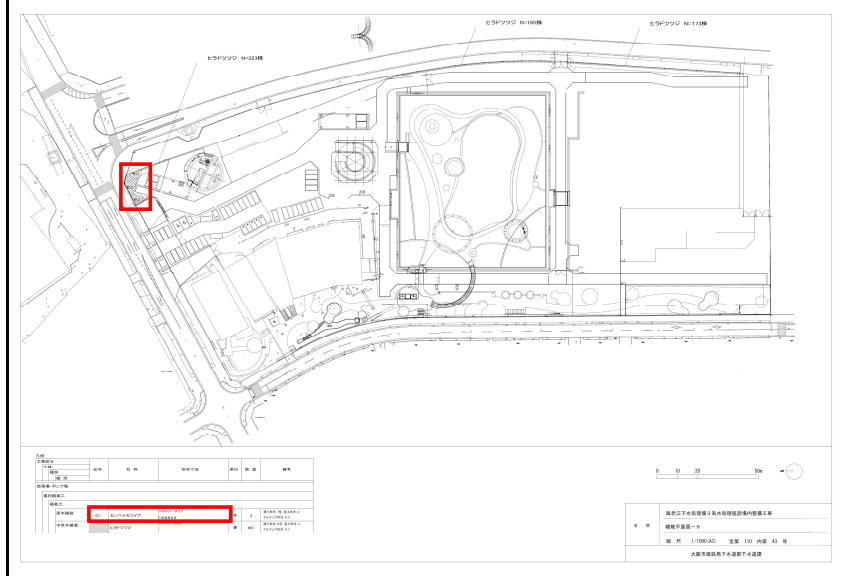
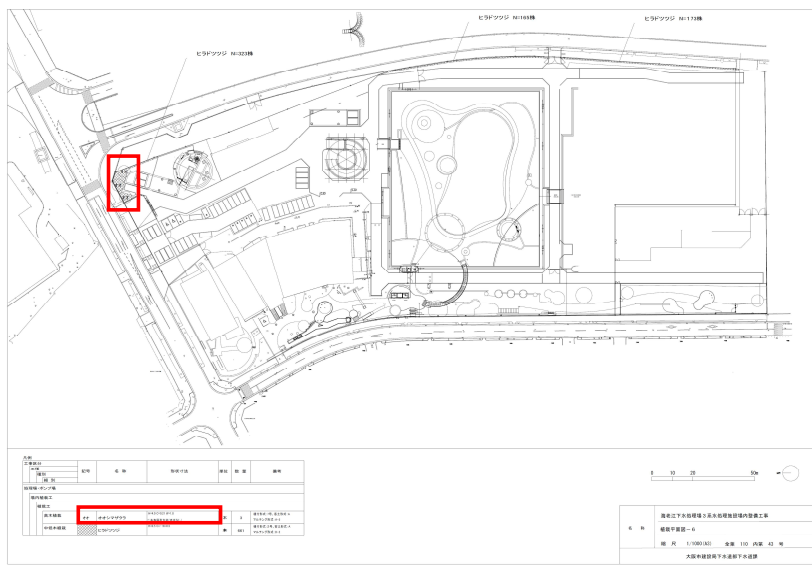

図面  
全葉110内第44号

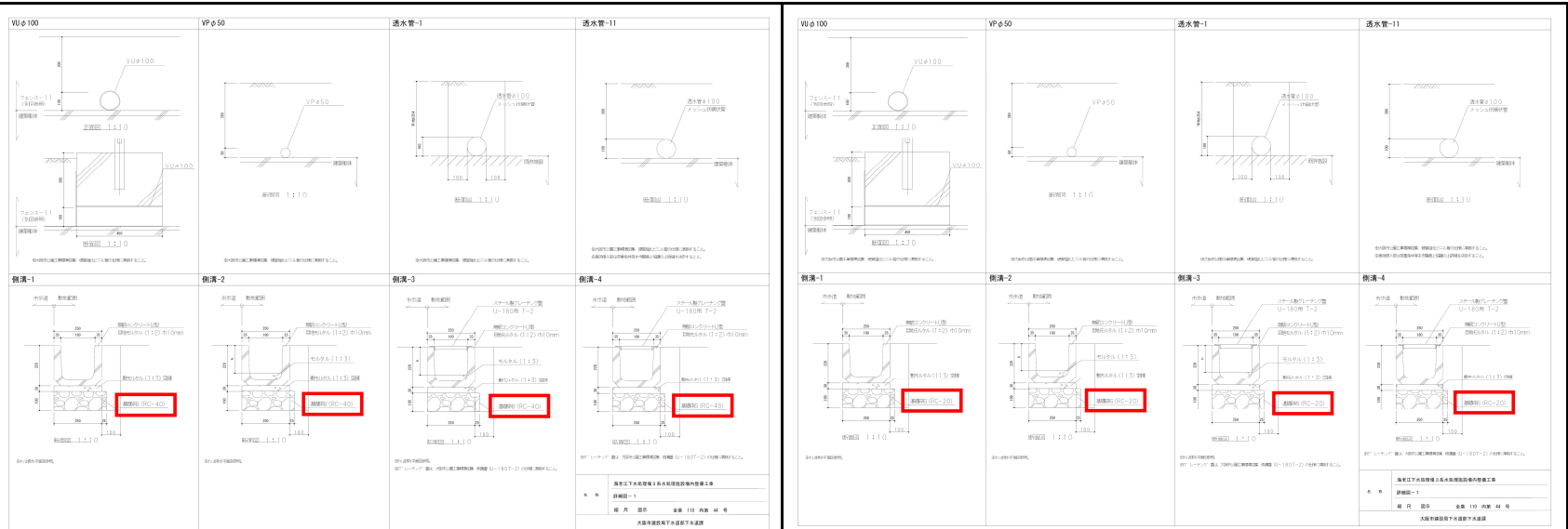

図面  
全葉110内第81号

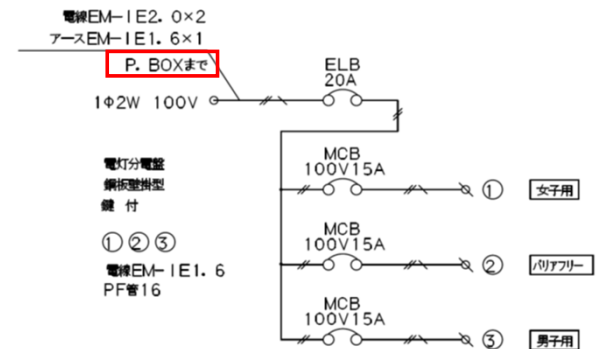
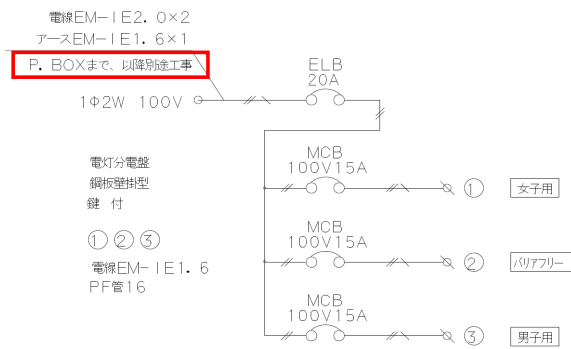

特記仕様書(1-1)P12  
30 産業廃棄物処理数量  
及び搬出条件

産業廃棄物の種類	数量	備考
がれき類	8 m <sup>3</sup>	昼間
アスファルト殻(破砕)	m <sup>3</sup>	夜間
がれき類	61 m <sup>3</sup>	昼間
コンクリート殻(無筋)	m <sup>3</sup>	夜間
がれき類	5 m <sup>3</sup>	昼間
コンクリート殻(有筋)	m <sup>3</sup>	夜間
がれき類 陶管	m <sup>3</sup>	昼間
がれき類 レンガ	m <sup>3</sup>	夜間
がれき類 石	256 m <sup>3</sup>	昼間
路盤材(スラグ系)	m <sup>3</sup>	夜間
路盤材(RC系)	m <sup>3</sup>	夜間
汚泥	m <sup>3</sup>	昼間
泥水	m <sup>3</sup>	夜間
プラスチック類	92 m <sup>3</sup>	昼間
	m <sup>3</sup>	夜間

産業廃棄物の種類	数量	備考
がれき類	8 m <sup>3</sup>	昼間
アスファルト殻(破砕)	m <sup>3</sup>	夜間
がれき類	61 m <sup>3</sup>	昼間
コンクリート殻(無筋)	m <sup>3</sup>	夜間
がれき類	5 m <sup>3</sup>	昼間
コンクリート殻(有筋)	m <sup>3</sup>	夜間
がれき類 陶管	m <sup>3</sup>	昼間
がれき類 レンガ	m <sup>3</sup>	夜間
がれき類 石	256 m <sup>3</sup>	昼間
路盤材(スラグ系)	2 m <sup>3</sup>	夜間
路盤材(RC系)	2 m <sup>3</sup>	夜間
汚泥	3 m <sup>3</sup>	昼間
生木	335.65 t	夜間
プラスチック類	92 m <sup>3</sup>	昼間
	m <sup>3</sup>	夜間

積算条件事項 1/2  
1 単価・歩掛適用年月日  
について

下水道施設維持管理積算要領 一管路施設編一 2021年版  
公益社団法人 日本下水道協会

下水道施設維持管理積算要領 一管路施設編一 2021年版  
公益社団法人 日本下水道協会

見積参考資料  
頁0-0034  
(工種第0021号 明細書)

Y325654200 設備工 工種明細書 工種第0021号 明細書 頁0-0034

種別	数量	単位	単価(円)	金額(円)	備考
付帯設備工					
球墨管工 諸社費含む	1	式			第1号工事明細書
球墨管工 諸社費含む	1	式			第2号工事明細書
**単位当り**	1	式			

総工番号: 24241039 大阪市 00001131052

Y325654200 設備工 工種明細書 工種第0021号 明細書 頁0-0034

種別	数量	単位	単価(円)	金額(円)	備考
付帯設備工					
球墨管工 諸社費含む	1	式			
球墨管工 諸社費含む	1	式			
**単位当り**	1	式			

総工番号: 24241039 大阪市 00001131052

図面  
全葉110内第101号

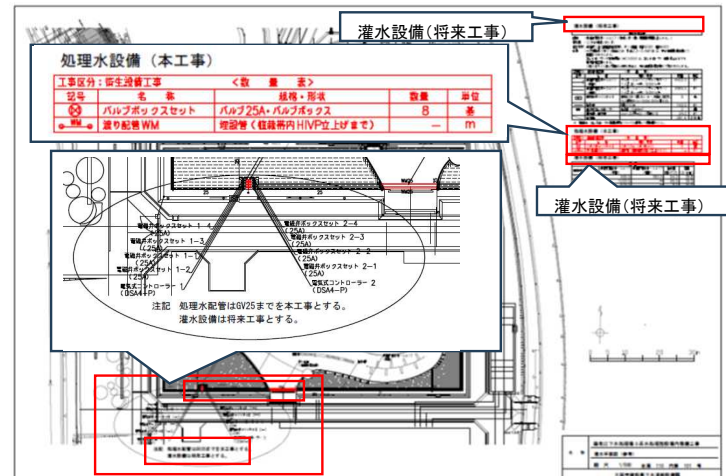
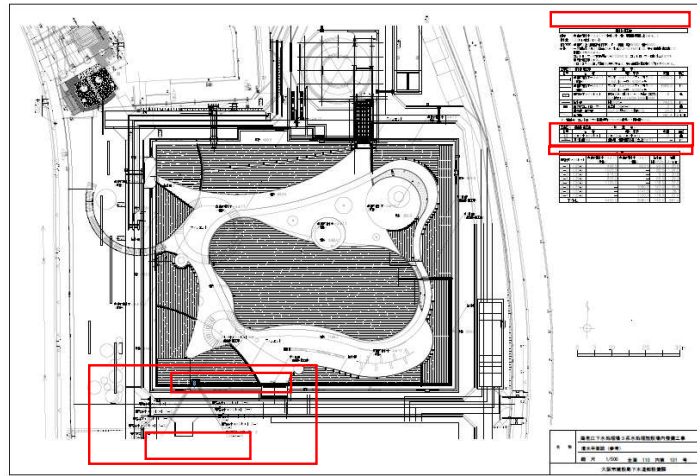

図面  
全葉110内第102号

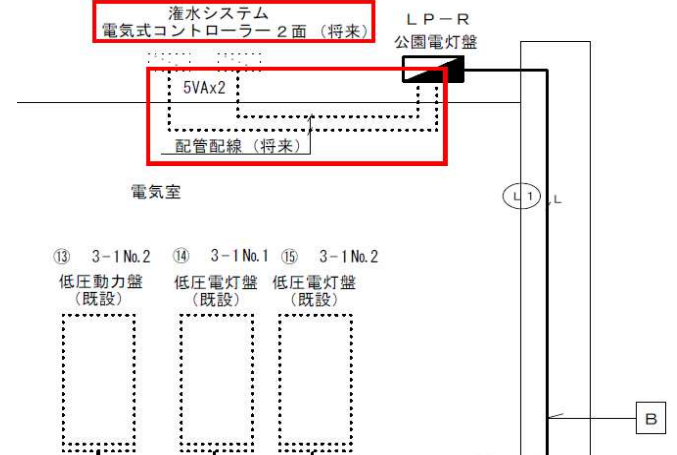
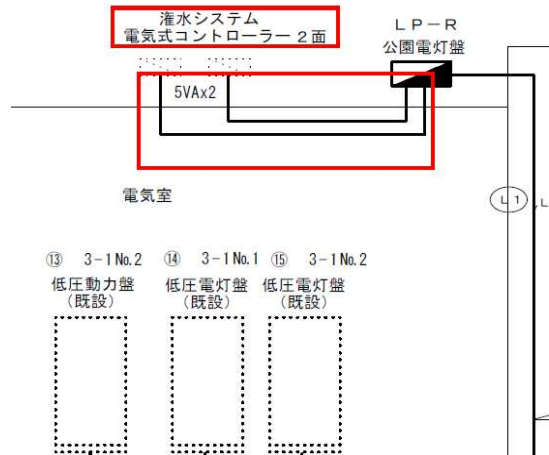

図面  
全葉110内第109号

